



Fundo Municipal de Saúde

Rua Moreira Filho, sn - Centro - 59.920-000 - São Miguel/ RN
CNPJ: 13.880.529/0001-99 Fone: (84) 3353-2122

Usuário: Setor de Compras	Chave de Autenticação Digital 1699-9571-148	Página 1 / 1
---------------------------	--	-----------------

Certificado de Registro Cadastral

Número: 3

Fornecedor: 128 - MODELO CONSTRUÇÕES E SERVIÇOS EIRELI - ME

Endereço: Rua Deputado Hesiquio Fernandes, 56 - Centro

CEP: 59.920-000

Cidade: São Miguel - RN

CPF/CNPJ: 27.106.675/0001-76

Inscr. Estadual:

Inscr. Municipal:

Capital Social: R\$ 100.000,00

Objeto Social: 41.20-4-00 - Construção de edifícios 43.91-6-00 - Obras de fundações 43.30-4-04 - Serviços de pintura de edifícios em geral 42.92-8-01 - Montagem de estruturas metálicas 42.92-8-02 - Obras de montagem industrial 43.21-5-00 - Instalação e manutenção elétrica 43.13-4-00 - Obras de terraplenagem 43.29-1-99 - Outras obras de instalações em construções não especificadas anteriormente 43.22-3-02 - Instalação e manutenção de sistemas centrais de ar condicionado, de ventilação e refrigeração 43.30-4-03 - Obras de acabamento em gesso e estuque 42.11-1-01 - Construção de rodovias e ferrovias 43.11-8-01 - Demolição de edifícios e outras estruturas 43.12-6-00 - Perfurações e sondagens 71.19-7-03 - Serviços de desenho técnico relacionados à arquitetura e engenharia 42.13-8-00 - Obras de urbanização - ruas, praças e calçadas 43.99-1-01 - Administração de obras 78.10-8-00 - Seleção e agenciamento de mão-de-obra 77.39-0-99 - Aluguel de outras máquinas e equipamentos comerciais e industriais não especificados anteriormente, sem operador 77.32-2-01 - Aluguel de máquinas e equipamentos para construção sem operador, exceto andaimes 77.32-2-02 - Aluguel de andaimes 43.99-1-04 - Serviços de operação e fornecimento de equipamentos para transporte e elevação de cargas e pessoas para uso em obras 25.39-0-01 - Serviços de usinagem, tornearia e solda 36.00-6-02 - Distribuição de água por caminhões 43.22-3-03 - Instalações de sistema de prevenção contra incêndio 43.99-1-05 - Perfuração e construção de poços de água 49.30-2-02 - Transporte rodoviário de carga, exceto produtos perigosos e mudanças, intermunicipal, interestadual e internacional 71.19-7-01 - Serviços de cartografia, topografia e geodésia 43.30-4-01 - Impermeabilização em obras de engenharia civil 43.30-4-02 - Instalação de portas, janelas, tetos, divisórias e armários embutidos de qualquer material 38.11-4-00 - Coleta de resíduos não-perigosos 85.99-6-04 - Treinamento em desenvolvimento profissional e gerencial 71.20-1-00 - Testes e análises técnicas 71.19-7-04 - Serviços de perícia técnica relacionados à segurança do trabalho 71.19-7-99 - Atividades técnicas relacionadas à engenharia e arquitetura não especificadas anteriormente.

Observação:

Atividades

Denominação	Código CNAE
Construção de edifícios	4120-4/00
Construção de rodovias e ferrovias	4211-1/01
Obras de urbanização - ruas, praças e calçadas	4213-8/00
Montagem de estruturas metálicas	4292-8/01
Obras de montagem industrial	4292-8/02
Demolição de edifícios e outras estruturas	4311-8/01
Perfurações e sondagens	4312-6/00
Obras de terraplenagem	4313-4/00
Instalação e manutenção de sistemas centrais de ar condicionado, de ventilação e refrigeração	4322-3/02
Obras de acabamento em gesso e estuque	4330-4/03
Serviços de pintura de edifícios em geral	4330-4/04
Obras de fundações	4391-6/00
Administração de obras	4399-1/01
Serviços de operação e fornecimento de equipamentos para transporte e elevação de cargas e pessoas para uso em obras	4399-1/04
Serviços de desenho técnico relacionados à arquitetura e engenharia	7119-7/03
Aluguel de máquinas e equipamentos para construção sem operador, exceto andaimes	7732-2/01
Aluguel de andaimes	7732-2/02
Aluguel de outras máquinas e equipamentos comerciais e industriais não especificados anteriormente, sem operador	7739-0/99
Seleção e agenciamento de mão-de-obra	7810-8/00
Serviços de usinagem, tornearia e solda	2539-0/01
Distribuição de água por caminhões	3600-6/02
Coleta de resíduos não-perigosos	3811-4/00
Instalações de sistema de prevenção contra incêndio	4322-3/03
Impermeabilização em obras de engenharia civil	4330-4/01
Instalação de portas, janelas, tetos, divisórias e armários embutidos de qualquer material	4330-4/02
Perfuração e construção de poços de água	4399-1/05
Transporte rodoviário de carga, exceto produtos perigosos e mudanças, intermunicipal, interestadual e internacional	4930-2/02
Serviços de cartografia, topografia e geodésia	7119-7/01
Serviços de perícia técnica relacionados à segurança do trabalho	7119-7/04
Atividades técnicas relacionadas à engenharia e arquitetura não especificadas anteriormente	7119-7/99
Testes e análises técnicas	7120-1/00
Treinamento em desenvolvimento profissional e gerencial	8599-6/04

Certificamos que a empresa acima qualificada encontra-se cadastrada no cadastro de fornecedores deste Município, nos termos da Lei 8.666/93 e suas alterações posteriores.

Data de emissão: 23/02/2017

Válido até: 22/02/2018



Walkei Paulo Pessoa Freitas
Presidente da Comissão
Permanente de Licitação
CPF: 013.928.904-62



REPÚBLICA FEDERATIVA DO BRASIL
CADASTRO NACIONAL DA PESSOA JURÍDICA

NÚMERO DE INSCRIÇÃO
27.106.675/0001-76
MATRIZ

**COMPROVANTE DE INSCRIÇÃO E DE
SITUAÇÃO CADASTRAL**

DATA DE ABERTURA
14/02/2017

NOME EMPRESARIAL

MODELO CONSTRUÇOES E SERVICOS EIRELI - ME

CÓDIGO E DESCRIÇÃO DAS ATIVIDADES ECONÔMICAS SECUNDÁRIAS

25.39-0-01 - Serviços de usinagem, tornearia e solda
36.00-6-02 - Distribuição de água por caminhões
43.22-3-03 - Instalações de sistema de prevenção contra incêndio
43.99-1-05 - Perfuração e construção de poços de água
49.30-2-02 - Transporte rodoviário de carga, exceto produtos perigosos e mudanças, intermunicipal, interestadual e internacional
71.19-7-01 - Serviços de cartografia, topografia e geodésia
43.30-4-01 - Impermeabilização em obras de engenharia civil
43.30-4-02 - Instalação de portas, janelas, tetos, divisórias e armários embutidos de qualquer material
38.11-4-00 - Coleta de resíduos não-perigosos
85.99-6-04 - Treinamento em desenvolvimento profissional e gerencial
71.20-1-00 - Testes e análises técnicas
71.19-7-04 - Serviços de perícia técnica relacionados à segurança do trabalho
71.19-7-99 - Atividades técnicas relacionadas à engenharia e arquitetura não especificadas anteriormente

CÓDIGO E DESCRIÇÃO DA NATUREZA JURÍDICA

230-5 - Empresa Individual de Responsabilidade Limitada (de Natureza Empresári

LOGRADOURO

R DEPUTADO HESQUIO FERNANDES

NÚMERO
56

COMPLEMENTO

CEP

59.920-000

BAIRRO/DISTRITO

CENTRO

MUNICÍPIO

SAO MIGUEL

UF
RN

ENDEREÇO ELETRÔNICO

ARTHUR.LIMA.MORENO@HOTMAIL.COM

TELEFONE

(84) 9967-1599

ENTE FEDERATIVO RESPONSÁVEL (EFR)

SITUAÇÃO CADASTRAL

ATIVA

DATA DA SITUAÇÃO CADASTRAL

14/02/2017

MOTIVO DE SITUAÇÃO CADASTRAL

SITUAÇÃO ESPECIAL

DATA DA SITUAÇÃO ESPECIAL

Aprovado pela Instrução Normativa RFB nº 1.634, de 06 de maio de 2016.

Emitido no dia **20/02/2017** às **11:51:16** (data e hora de Brasília).

Página: 2/2

Comprovante de Inscrição e de Situação Cadastral

Contribuinte.

Confira os dados de Identificação da Pessoa Jurídica e, se houver qualquer divergência, providencie junto à RFB a sua atualização cadastral.

 REPÚBLICA FEDERATIVA DO BRASIL CADASTRO NACIONAL DA PESSOA JURÍDICA		
NÚMERO DE INSCRIÇÃO 27.106.675/0001-76 MATRIZ	COMPROVANTE DE INSCRIÇÃO E DE SITUAÇÃO CADASTRAL	DATA DE ABERTURA 14/02/2017
NOME EMPRESARIAL MODELO CONSTRUCOES E SERVICOS EIRELI - ME		
TÍTULO DO ESTABELECIMENTO (NOME DE FANTASIA) MODELO ENGENHARIA		
CÓDIGO E DESCRIÇÃO DA ATIVIDADE ECONÔMICA PRINCIPAL 41.20-4-00 - Construção de edifícios		
CÓDIGO E DESCRIÇÃO DAS ATIVIDADES ECONÔMICAS SECUNDÁRIAS <ul style="list-style-type: none"> 43.91-6-00 - Obras de fundações 43.30-4-04 - Serviços de pintura de edifícios em geral 42.92-8-01 - Montagem de estruturas metálicas 42.92-8-02 - Obras de montagem industrial 43.21-5-00 - Instalação e manutenção elétrica 43.13-4-00 - Obras de terraplenagem 43.29-1-99 - Outras obras de instalações em construções não especificadas anteriormente 43.22-3-02 - Instalação e manutenção de sistemas centrais de ar condicionado, de ventilação e refrigeração 43.30-4-03 - Obras de acabamento em gesso e estuque 42.11-1-01 - Construção de rodovias e ferrovias 43.11-8-01 - Demolição de edifícios e outras estruturas 43.12-6-00 - Perfurações e sondagens 71.19-7-03 - Serviços de desenho técnico relacionados à arquitetura e engenharia 42.13-8-00 - Obras de urbanização - ruas, praças e calçadas 43.99-1-01 - Administração de obras 78.10-8-00 - Seleção e agenciamento de mão-de-obra 77.39-0-99 - Aluguel de outras máquinas e equipamentos comerciais e industriais não especificados anteriormente, sem operador 77.32-2-01 - Aluguel de máquinas e equipamentos para construção sem operador, exceto andaimes 77.32-2-02 - Aluguel de andaimes 43.99-1-04 - Serviços de operação e fornecimento de equipamentos para transporte e elevação de cargas e pessoas para uso em obras 		
CÓDIGO E DESCRIÇÃO DA NATUREZA JURÍDICA 230-5 - Empresa Individual de Responsabilidade Limitada (de Natureza Empresári		
LOGRADOURO DEPUTADO HESQUIO FERNANDES	NÚMERO 56	COMPLEMENTO
CEP 59.920-000	BAIRRO/DISTRITO CENTRO	MUNICÍPIO SAO MIGUEL
ENDEREÇO ELETRÔNICO ARTHUR.LIMA.MORENO@HOTMAIL.COM	TELEFONE (84) 9967-1599	UF RN
ENTE FEDERATIVO RESPONSÁVEL (EFR) *****		
SITUAÇÃO CADASTRAL ATIVA	DATA DA SITUAÇÃO CADASTRAL 14/02/2017	
MOTIVO DE SITUAÇÃO CADASTRAL		
SITUAÇÃO ESPECIAL *****	DATA DA SITUAÇÃO ESPECIAL *****	

Aprovado pela Instrução Normativa RFB nº 1.634, de 06 de maio de 2016.

Emitido no dia 20/02/2017 às 11:51:16 (data e hora de Brasília).

Página: 1/2



CERTIDÃO SIMPLIFICADA

Sistema Nacional de Registro de Empresas Mercantis - SINREM

Certificamos que as informações abaixo constam dos documentos arquivados
nesta Junta Comercial e são vigentes na data da sua expedição.

Nome Empresarial: MODELO CONSTRUÇÕES E SERVIÇOS EIRELI - ME		Protocolo: RNC1700026704		
Natureza Jurídica: Empresa Individual de Responsabilidade Limitada (de Natureza Empresária)				
NIRE (Sede) 24600050807	CNPJ 27.106.675/0001-76	Arquivamento do Ato Constitutivo 14/02/2017	Início de Atividade 06/02/2017	
Endereço Completo Rua DEPUTADO HESÍQUIO FERNANDES, Nº 56, CENTRO - São Miguel/RN - CEP 59920-000				
Objeto Construção de edifícios comerciais, casas e residências unifamiliares. Obras e fundações. Serviço de pintura em edifícios. Montagem de estrutura metálica. Obras de montagem industrial. Instalação e manutenção elétrica. Obras de terraplanagem. Obras de instalações de sistemas de limpeza por vácuo e revestimento de tubulações. Instalação e manutenção de sistemas centrais de ar condicionado, de ventilação e refrigeração. Obras de acabamento em gesso e estuque. Construções de rodovias e ferrovias. Demolições de edifícios. Serviços de perfurações e sondagens. Serviços de desenho técnico relacionados à arquitetura e engenharia. Obras de urbanismo e ruas, praças e calçadas. Administração de obras. Seleção e agenciamento de mão-de-obra. Aluguel de máquinas e equipamentos comerciais e industriais, sem operador. Aluguel de máquinas e equipamentos para construção sem operador, exceto andaimes. Aluguel de andaimes. Serviços de operação e fornecimento de equipamentos para transporte e elevação de cargas e pessoas para uso em obras. Serviço de usinagem e tornearia. Distribuição de água por caminhões e carro-pipa. Instalações de sistemas de prevenção contra incêndio. Perfuração e construção de poços de água. Transporte rodoviário de carga, exceto produtos perigosos e mudanças, intermunicipal, interestadual e internacional. Serviços de cartografia, topografia e geodésia. Impermeabilização em obras de engenharia civil. Instalação de portas, janelas, tetos, divisórias e armários embutidos de qualquer material. Coleta de resíduos não perigosos. Treinamento em desenvolvimento profissional e gerencial. Testes e análises técnicas. Serviços de perícia técnica relacionados à segurança do trabalho. Atividades técnicas relacionadas à engenharia e arquitetura.				
Capital R\$ 100.000,00 (cem mil reais) Capital Integralizado R\$ 100.000,00 (cem mil reais)		Porte ME (Microempresa)	Prazo de Duração Indeterminado	
Titular Nome ARTHUR LIMA MORENO	CPF 086.906.664-19	Administrador S	Início do Mandato 06/02/2017	Término do Mandato
Dados do Administrador Nome ARTHUR LIMA MORENO	CPF 086.906.664-19	Início do Mandato 06/02/2017	Término do Mandato	
Último Arquivamento Data 14/02/2017	Número 20170032442	Ato/eventos 315 / 315 - ENQUADRAMENTO DE MICROEMPRESA	Situação ATIVA Status SEM STATUS	

Esta certidão foi emitida automaticamente em 21/02/2017, às 11:14:40 (horário de Brasília).
Se impressa, verificar sua autenticidade no <https://www.redesim.rn.gov.br>, com o código GF10EKEB.



MINISTÉRIO DA FAZENDA
Secretaria da Receita Federal do Brasil
Procuradoria-Geral da Fazenda Nacional

CERTIDÃO NEGATIVA DE DÉBITOS RELATIVOS AOS TRIBUTOS FEDERAIS E À DÍVIDA ATIVA DA UNIÃO

Nome: MODELO CONSTRUCOES E SERVICOS EIRELI - ME
CNPJ: 27.106.675/0001-76

Ressalvado o direito de a Fazenda Nacional cobrar e inscrever quaisquer dívidas de responsabilidade do sujeito passivo acima identificado que vierem a ser apuradas, é certificado que não constam pendências em seu nome, relativas a créditos tributários administrados pela Secretaria da Receita Federal do Brasil (RFB) e a inscrições em Dívida Ativa da União junto à Procuradoria-Geral da Fazenda Nacional (PGFN).

Esta certidão é válida para o estabelecimento matriz e suas filiais e, no caso de ente federativo, para todos os órgãos e fundos públicos da administração direta a ele vinculados. Refere-se à situação do sujeito passivo no âmbito da RFB e da PGFN e abrange inclusive as contribuições sociais previstas nas alíneas 'a' a 'd' do parágrafo único do art. 11 da Lei nº 8.212, de 24 de julho de 1991.

A aceitação desta certidão está condicionada à verificação de sua autenticidade na Internet, nos endereços <<http://www.receita.fazenda.gov.br>> ou <<http://www.pgfn.fazenda.gov.br>>.

Certidão emitida gratuitamente com base na Portaria Conjunta RFB/PGFN nº 1.751, de 02/10/2014.
Emitida às 17:22:23 do dia 20/02/2017 <hora e data de Brasília>.
Válida até 19/08/2017.

Código de controle da certidão: **95A9.CA06.A438.6BE7**
Qualquer rasura ou emenda invalidará este documento.



Certificado de Regularidade do FGTS - CRF

Inscrição: 27106675/0001-76
Razão Social: MODELO CONSTRUÇÕES E SERVICOS EIRELI ME
Nome Fantasia: MODELO ENGENHARIA
Endereço: RUA DEPUTADO HESIQUIO FERNANDES 56 / CENTRO / SAO MIGUEL / RN / 59920-000

A Caixa Econômica Federal, no uso da atribuição que lhe confere o Art. 7, da Lei 8.036, de 11 de maio de 1990, certifica que, nesta data, a empresa acima identificada encontra-se em situação regular perante o Fundo de Garantia do Tempo de Serviço - FGTS.

O presente Certificado não servirá de prova contra cobrança de quaisquer débitos referentes a contribuições e/ou encargos devidos, decorrentes das obrigações com o FGTS.

Validade: 21/02/2017 a 22/03/2017

Certificação Número: 2017022110013585480511

Informação obtida em 21/02/2017, às 10:29:33.

A utilização deste Certificado para os fins previstos em Lei está condicionada à verificação de autenticidade no site da Caixa:
www.caixa.gov.br

**INSTRUMENTO PARTICULAR DE CONSTITUIÇÃO DE EMPRESA INDIVIDUAL DE
RESPONSABILIDADE LIMITADA – EIRELI**

MODELO CONSTRUCOES E SERVICOS EIRELI

Pelo presente instrumento particular de Constituição de Empresa Individual de Responsabilidade Limitada:

ARTHUR LIMA MORENO, brasileiro, solteiro, nascido em São Miguel/RN, no dia 05 de agosto de 1991, engenheiro do petróleo, residente e domiciliado a Rua da Saudade nº 135 - Ap 1107 - Emaus - Parnamirim/RN - CEP 59.148-550, Carteira Profissional nº 211461282-1^v emitida em 28/09/2015, carteira de Identidade - RG nº 002.451.304 emitida em 08/01/2003 pela SSP/RN, CPF nº 086.906.664-19^e e CNH nº 05039102238 emitida em 07/08/2015 por DNT válida até 05/08/2020. Resolve constituir uma Empresa Individual de Responsabilidade Limitada – EIRELI nos termos do inciso VI do art. 44, combinado com art. 980-A e seus parágrafos do Código Civil - lei nº 10.406/2002-, acrescidos pela Lei nº 12.441, de 11 de julho de 2011, mediante as condições e cláusulas seguintes:

DO NOME EMPRESARIAL

Cláusula 1ª - A empresa girará sob o nome empresarial **MODELO CONSTRUÇÕES E SERVIÇOS EIRELI**, e terá sede a Rua Deputado Hesiquio Fernandes nº 56 - Centro - São Miguel - RN, CEP 59920000.

§ UNICO - Para consecução de seus objetivos, a empresa poderá, a qualquer tempo, criar, alterar ou extinguir estabelecimentos filiais, agências, sucursais em qualquer parte do território nacional ou fora dele, mediante alteração contratual devidamente arquivada na Junta Comercial.

DO OBJETO SOCIAL

Cláusula 2ª - Constituirá o objeto da empresa:

- 4120-4/00 - Construção de edificios comerciais, casas e residências unifamiliares.
- 4391-6/00 - Obras e fundações.
- 4330-4/04 - Serviço de pintura em edificios.
- 4292-8/01 - Montagem de estrutura metálica.
- 4292-8/02 - Obras de montagem industrial.
- 4321-5/00 - Instalação e manutenção elétrica.
- 4313-4/00 - Obras de terraplanagem.
- 4329-1/99 - Obras de instalações de sistemas de limpeza por vácuo e revestimento de tubulações.
- 4322-3/02 - Instalação e manutenção de sistemas centrais de ar condicionado, de ventilação e refrigeração.



CERTIFICO O REGISTRO EM 14/02/2017 15:27 SOB N° 24600050807.
PROTOCOLO: 170032450 DE 02/02/2017. CODIGO DE VERIFICAÇÃO:
11700599077. NIRE: 24600050807.
MODELO CONSTRUCOES E SERVICOS EIRELI

Cleciomar Oliveira Maia
SECRETÁRIA-GERAL
NATAL, 14/02/2017
www.redesim.rn.gov.br

§ ÚNICO - A responsabilidade da Titular é limitada à importância total do capital integralizado.

DA ADMINISTRAÇÃO

Cláusula 5ª - A administração da Empresa será exercida por seu titular Arthur Lima Moreno, que ficará incumbida de exercer todos os atos pertinentes e necessários ao exercício das atividades ora assumidas, bem como, de representá-la judicial e extrajudicialmente, ativa e passivamente perante todas repartições e instituições financeiras, vedado, no entanto, o uso do nome empresarial em atividades estranhas ao interesse social.

DO EXERCÍCIO SOCIAL, BALANÇO PATRIMONIAL DOS LUCROS E PERDAS

Cláusula 6ª - Ao término de cada exercício, em 31 de dezembro, o administrador procederá à elaboração do inventário, do balanço patrimonial e do balanço de resultado econômico, cabendo-lhe os lucros ou perdas apurados.

DO DESIMPEDIMENTO

Cláusula 7ª - O Titular administrador Arthur Lima Moreno, declara sob as penas da lei - Não possuir ou ter sob sua titularidade, nenhuma outra empresa nos moldes de EIRELI, em qualquer parte do território nacional.

Cláusula 8ª - O Titular administrador Arthur Lima Moreno, declara sob as penas da lei - Não estar impedido de exercer a administração da empresa, por lei especial ou em virtude de condenação criminal ou por se encontrar sob os efeitos dela, a pena que vede, ainda que temporariamente, o acesso a cargos públicos, ou por crime falimentar, de prevaricação, peita ou suborno, concussão, peculato, ou contra a economia popular, contra o sistema financeiro nacional, contra normas de defesa da concorrência, contra as relações de consumo, fé pública ou à propriedade.

Cláusula 9ª - O titular elege o foro da comarca de São Miguel, Estado do Rio Grande do Norte, para dirimir eventuais questões decorrentes deste instrumento.

E assim elabora o presente, o qual assina para os devidos fins e efeitos legais.

São Miguel/RN, 26 de janeiro de 2017.



Arthur Lima Moreno

RG nº 002.451.304 SSP/RN - CPF nº 086.906.664-19



CERTIFICO O REGISTRO EM 14/02/2017 15:27 SOB Nº 24600050807.
PROTOCOLO: 170032450 DE 02/02/2017. CÓDIGO DE VERIFICAÇÃO:
11700599077. NIRE: 24600050807.
MODELO CONSTRUÇÕES E SERVIÇOS EIRELI

Clecimar Oliveira Maia
SECRETÁRIA-GERAL
NATAL, 14/02/2017
www.redesim.rn.gov.br

4330-4/03 - Obras de acabamento em gesso e estuque.
4211-1/01 - Construções de rodovias e ferrovias.
7112-0/00 - Serviços de engenharia civil.
4311-8/01 - Demolições de edifícios.
4312-6/00 - Serviços de perfurações e sondagens.
7119-7/03 - Serviços de desenho técnico relacionados à arquitetura e engenharia.
4213-8/00 - Obras de urbanismo – ruas, praças e calçadas.
4399-1/01 - Administração de obras.
7810-8/00 - Seleção e agenciamento de mão-de-obra.
7739-0/99 - Aluguel de máquinas e equipamentos comerciais e industriais, sem operador.
7732-2/01 - Aluguel de máquinas e equipamentos para construção sem operador, exceto andaimes.
7732-2/02 - Aluguel de andaimes.
4399-1/04 - Serviços de operação e fornecimento de equipamentos para transporte e elevação de cargas e pessoas para uso em obras.
2539-0/01 - Serviço de usinagem e tornearia.
3600-6/02 - Distribuição de água por caminhões – carro-pipa.
4322-3/03 - Instalações de sistemas de prevenção contra incêndio.
4399-1/05 - Perfuração e construção de poços de água.
4930-2/02 - Transporte rodoviário de carga, exceto produtos perigosos e mudanças, intermunicipal, interestadual e internacional.
7119-7/01 - Serviços de cartografia, topografia e geodésia.
4330-4/01 - Impermeabilização em obras de engenharia civil.
4330-4/02 - Instalação de portas, janelas, tetos, divisórias e armários embutidos de qualquer material.
3811-4/00 - Coleta de resíduos não perigosos.
8599-6/04 - Treinamento em desenvolvimento profissional e gerencial.
7120-1/00 - Testes e análises técnicas.
7119-7/04 - Serviços de perícia técnica relacionados à segurança do trabalho.
7119-7/99 - Atividades técnicas relacionadas à engenharia e arquitetura.

DO PRAZO E DURAÇÃO

Cláusula 3ª - A Empresa iniciará suas atividades na data de registro do seu ato constitutivo na Junta Comercial do Estado do Rio Grande do Norte, e seu prazo de duração é por tempo indeterminado.

DO CAPITAL SOCIAL

Cláusula 4ª - O valor do capital é de R\$ 100.000,00 (Cem Mil Reais), totalmente integralizado neste ato em moeda corrente do País, detido, em sua totalidade, pelo Titular Arthur Lima Moreno.



CERTIFICO O REGISTRO EM 14/02/2017 15:27 SOB Nº 24600050807.
PROTOCOLO: 170032450 DE 02/02/2017. CÓDIGO DE VERIFICAÇÃO:
11700599077. NIRE: 24600050807.
MODELO CONSTRUÇÕES E SERVIÇOS EIRELI

Cleciomar Oliveira Maia
SECRETÁRIA-GERAL
NATAL, 14/02/2017
www.redesim.rn.gov.br



Secretaria de Estado da Tributação
Governo do Estado do RN

COMPROVANTE DE INSCRIÇÃO ESTADUAL DO CONTRIBUINTE

Relatório Emitido em: 20/02/2017 17:30:57

Inscrição Estadual: 20.466.076-9	CNPJ/CPF: 27.106.675/0001-76	
Nome Empresarial: MODELO CONSTRUCOES E SERVICOS EIRELI		
Nome Fantasia: MODELO ENGENHARIA		
Tipo Contribuinte: NORMAL	Regional: 7 URT	
Produtor Rural de Pequeno Porte: NÃO		
CNAE Principal: 41.20-4/00 - CONSTRUÇÃO DE EDIFÍCIOS		
CNAE Secundário: 77.32-2/01 - ALUGUEL DE MAQUINAS E EQUIPAMENTOS PARA CONSTRUÇÃO SEM OPERADOR, EXCETO ANDAIMES 77.32-2/02 - ALUGUEL DE ANDAIMES 77.39-0/99 - ALUGUEL DE OUTRAS MAQUINAS E EQUIPAMENTOS COMERCIAIS E INDUSTRIAIS NÃO ESPECIFICADOS ANTERIORMENTE, SEM OPERADOR 78.10-8/00 - SELEÇÃO E AGENCIAMENTO DE MÃO-DE-OBRA 85.99-6/04 - TREINAMENTO EM DESENVOLVIMENTO PROFISSIONAL E GERENCIAL		
Natureza Jurídica: 230-5 - EMPRESA INDIVIDUAL DE RESPONSABILIDADE LIMITADA (DE NATUREZA EMPRESÁRIA)		
Regime Pagamento: NORMAL	Situação p/ o Sintegra: HABILITADO	Início de Atividade Comercial: 14/02/2017
Situação Cadastral: ATIVO		
Endereço: R DEPUTADO HESQUIO FERNANDES 56, CENTRO - CEP:59920-000 SAO MIGUEL/RN		Telefone: 99671599
Credenciado: SIM	Obrigado ao Envio de Arquivos de EFD: SIM	



Secretaria de Estado da Tributação
Governo do Estado do RN

COMPROVANTE DE INSCRIÇÃO ESTADUAL DO CONTRIBUINTE

Relatório Emitido em: 20/02/2017 17:30:57

Inscrição Estadual: 20.466.076-9	CNPJ/CPF: 27.106.675/0001-76	
Nome Empresarial: MODELO CONSTRUCOES E SERVICOS EIRELI		
Nome Fantasia: MODELO ENGENHARIA		
Tipo Contribuinte: NORMAL	Regional: 7 URT	
Produtor Rural de Pequeno Porte: NÃO		
CNAE Principal: 41.20-4/00 - CONSTRUÇÃO DE EDIFÍCIOS		
CNAE Secundário: 43.30-4/02 - INSTALAÇÃO DE PORTAS, JANELAS, TETOS, DIVISÓRIAS E ARMÁRIOS EMBUTIDOS DE QUALQUER MATERIAL 43.30-4/03 - OBRAS DE ACABAMENTO EM GESSO E ESTUQUE 43.30-4/04 - SERVIÇOS DE PINTURA DE EDIFÍCIOS EM GERAL 43.91-6/00 - OBRAS DE FUNDAÇÕES 43.99-1/01 - ADMINISTRAÇÃO DE OBRAS 43.99-1/04 - SERVIÇOS DE OPERAÇÃO E FORNECIMENTO DE EQUIPAMENTOS PARA TRANSPORTE E ELEVAÇÃO DE CARGAS E PESSOAS PARA USO EM OBRAS 43.99-1/05 - PERFURAÇÃO E CONSTRUÇÃO DE POCOS DE ÁGUA 49.30-2/02 - TRANSPORTE RODOVIÁRIO DE CARGA, EXCETO PRODUTOS PERIGOSOS E MUDANÇAS, INTERMUNICIPAL, INTERESTADUAL E INTERNACIONAL 71.19-7/01 - SERVIÇOS DE CARTOGRAFIA, TOPOGRAFIA E GEODÉSIA 71.19-7/03 - SERVIÇOS DE DESENHO TÉCNICO RELACIONADOS A ARQUITETURA E ENGENHARIA 71.19-7/04 - SERVIÇOS DE PERÍCIA TÉCNICA RELACIONADOS A SEGURANÇA DO TRABALHO 71.19-7/99 - ATIVIDADES TÉCNICAS RELACIONADAS A ENGENHARIA E ARQUITETURA NÃO ESPECIFICADAS ANTERIORMENTE 71.20-1/00 - TESTES E ANÁLISES TÉCNICAS		
Natureza Jurídica: 230-5 - EMPRESA INDIVIDUAL DE RESPONSABILIDADE LIMITADA (DE NATUREZA EMPRESÁRIA)		
Regime Pagamento: NORMAL	Situação p/ o Sintegra: HABILITADO	Início de Atividade Comercial: 14/02/2017
Situação Cadastral: ATIVO		
Endereço: R DEPUTADO HESÍQUIO FERNANDES 56, CENTRO - CEP:59920-000 SAO MIGUEL/RN		Telefone: 99671599
Credenciado: SIM	Obrigado ao Envio de Arquivos de EFD: SIM	



Secretaria de Estado da Tributação
Governo do Estado do RN

COMPROVANTE DE INSCRIÇÃO ESTADUAL DO CONTRIBUINTE

Relatório Emitido em: 20/02/2017 17:30:57

Inscrição Estadual: 20.466.076-9	CNPJ/CPF: 27.106.675/0001-76	
Nome Empresarial: MODELO CONSTRUCOES E SERVICOS EIRELI		
Nome Fantasia: MODELO ENGENHARIA		
Tipo Contribuinte: NORMAL	Regional: 7 URT	
Produtor Rural de Pequeno Porte: NÃO		
CNAE Principal: 41.20-4/00 - CONSTRUÇÃO DE EDIFÍCIOS		
CNAE Secundário: 25.39-0/01 - SERVICOS DE USINAGEM, TORNEARIA E SOLDA 36.00-6/02 - DISTRIBUIÇÃO DE AGUA POR CAMINHÃES 38.11-4/00 - COLETA DE RESIDUOS NÃO-PERIGOSOS 42.11-1/01 - CONSTRUÇÃO DE RODOVIAS E FERROVIAS 42.13-8/00 - OBRAS DE URBANIZAÇÃO - RUAS, PRACAS E CALCADAS 42.92-8/01 - MONTAGEM DE ESTRUTURAS METALICAS 42.92-8/02 - OBRAS DE MONTAGEM INDUSTRIAL 43.11-8/01 - DEMOLIÇÃO DE EDIFÍCIOS E OUTRAS ESTRUTURAS 43.12-6/00 - PERFURAÇÕES E SONDAGENS 43.13-4/00 - OBRAS DE TERRAPLENAGEM 43.21-5/00 - INSTALAÇÃO E MANUTENÇÃO ELETRICA 43.22-3/02 - INSTALAÇÃO E MANUTENÇÃO DE SISTEMAS CENTRAIS DE AR CONDICIONADO, DE VENTILAÇÃO E REFRIGERAÇÃO 43.22-3/03 - INSTALAÇÕES DE SISTEMA DE PREVENÇÃO CONTRA INCENDIO 43.29-1/99 - OUTRAS OBRAS DE INSTALAÇÕES EM CONSTRUÇÕES NÃO ESPECIFICADAS ANTERIORMENTE 43.30-4/01 - IMPERMEABILIZAÇÃO EM OBRAS DE ENGENHARIA CIVIL		
Natureza Jurídica: 230-5 - EMPRESA INDIVIDUAL DE RESPONSABILIDADE LIMITADA (DE NATUREZA EMPRESÁRIA)		
Regime Pagamento: NORMAL	Situação p/ o Sintegra: HABILITADO	Início de Atividade Comercial: 14/02/2017
Situação Cadastral: ATIVO		
Endereço: R DEPUTADO HESIQUEIO FERNANDES 56, CENTRO - CEP:59920-000 SAO MIGUEL/RN		Telefone: 99671599
Credenciado: SIM	Obrigado ao Envio de Arquivos de EFD: SIM	

CERTIDÃO NEGATIVA DE DÉBITOS TRABALHISTAS

CNPJ: 27.106.675/0001-76

Certidão nº: 124915957/2017

Expedição: 20/02/2017, às 17:25:36

Validade: 18/08/2017 - 180 (cento e oitenta) dias, contados da data de sua expedição.

Certifica-se que o CNPJ sob o nº 27.106.675/0001-76, **NÃO CONSTA** do Banco Nacional de Devedores Trabalhistas.

Certidão emitida com base no art. 642-A da Consolidação das Leis do Trabalho, acrescentado pela Lei nº 12.440, de 7 de julho de 2011, e na Resolução Administrativa nº 1470/2011 do Tribunal Superior do Trabalho, de 24 de agosto de 2011.

Os dados constantes desta Certidão são de responsabilidade dos Tribunais do Trabalho e estão atualizados até 2 (dois) dias anteriores à data da sua expedição.

Certidão expedida sem indicação do nome/razão social, tendo em vista que o CPF/CNPJ consultado não figura na última versão da base de dados da Receita Federal do Brasil - RFB enviada ao Tribunal Superior do Trabalho - TST. Para saber a situação desse CPF/CNPJ, consulte o sítio da RFB (www.receita.fazenda.gov.br).

No caso de pessoa jurídica, a Certidão atesta a empresa em relação a todos os seus estabelecimentos, agências ou filiais.

A aceitação desta certidão condiciona-se à verificação de sua autenticidade no portal do Tribunal Superior do Trabalho na Internet (<http://www.tst.jus.br>).

Certidão emitida gratuitamente.

INFORMAÇÃO IMPORTANTE

Do Banco Nacional de Devedores Trabalhistas constam os dados necessários à identificação das pessoas naturais e jurídicas inadimplentes perante a Justiça do Trabalho quanto às obrigações estabelecidas em sentença condenatória transitada em julgado ou em acordos judiciais trabalhistas, inclusive no concernente aos recolhimentos previdenciários, a honorários, a custas, a emolumentos ou a recolhimentos determinados em lei; ou decorrentes de execução de acordos firmados perante o Ministério Público do Trabalho ou Comissão de Conciliação Prévia.



PODER JUDICIÁRIO
ESTADO DO RIO GRANDE DO NORTE

CERTIDÃO ESTADUAL
FALÊNCIA E/OU RECUPERAÇÃO JUDICIAL

CERTIDÃO Nº: 001540089

FOLHA: 1/1

Certifico que, pesquisando os registros de distribuições de feitos do Estado do Rio Grande do Norte, no período de 20 anos, verifiquei NADA CONSTAR em nome de:

MODELO CONSTRUÇÕES E SERVIÇOS EIRELI ME, residente na RUA DEPUTADO HESQUIO FERNANDES 56, , CENTRO, CEP: 59920-000, São Miguel - RN, vinculado ao CNPJ: 27.106.675/0001-76 *****

CERTIFICO, outrossim, que os dados pessoais, constantes nesta certidão, foram informados pelo solicitante, devendo sua titularidade ser conferida pelo interessado e destinatário.

Esta certidão abrange a 1ª Instância da Justiça Estadual do RN.

O Tribunal de Justiça do Estado do Rio Grande do Norte CERTIFICA AINDA, que a pesquisa dos registros de distribuições de feitos cíveis, envolvendo as Ações de Falência e Recuperação Judicial, inclui também os procedimentos do Decreto Lei n. 7.661, de 21 de junho de 1945.

CERTIFICA finalmente, que esta certidão, pode ter sua autenticidade confirmada no endereço eletrônico www.tjm.jus.br, no campo Consultas / Emissão e autenticação de certidão, informando-se o seu número, por um prazo máximo de 30 (trinta) dias de validade.

Certifico finalmente que a certidão é gratuita.

Esta certidão foi emitida pela internet e sua validade é de 30 dias.

Estado do Rio Grande do Norte, segunda-feira, 20 de fevereiro de 2017 às 17h28min.

PEDIDO Nº:





GOVERNO DO ESTADO DO RIO GRANDE DO NORTE

Secretaria de Estado de Tributação

Procuradoria Geral do Estado

CERTIDÃO CONJUNTA NEGATIVA Nº 4841919
DE DÉBITOS RELATIVOS AOS TRIBUTOS ESTADUAIS E À DÍVIDA ATIVA DO ESTADO

Contribuinte **MODELO CONSTRUCOES E SERVICOS EIRELI**

CNPJ **27.106.675/0001-76**

Inscrição Estadual: 20.466.076-9

Certificamos que, até a presente data, não constam pendências em nome do sujeito passivo acima especificado, referente a tributos estaduais ou débitos inscritos na Dívida Ativa Estadual, ressalvada à Fazenda Pública o direito de cobrar quaisquer dívidas que venham a ser apuradas.

Esta certidão refere-se exclusivamente à situação do sujeito passivo no âmbito da Secretaria de Estado de Tributação e da Procuradoria Geral do Estado, não abrangendo as taxas e contribuições devidas aos demais órgãos do Estado, exceto se inscritas na Dívida Ativa.

ASPECTOS DE VALIDADE

A autenticidade desta certidão deverá ser verificada na Internet, no endereço <http://www.set.rn.gov.br/certidaoconjunta>.

Certidão emitida com base na Resolução Interadministrativa Nº 001, de 09/02/2012-PGE/SET.

Emitida em **20/02/2017** às **17:24:32** <Horário de Natal/RN>.

Válida até **22/03/2017**.

Certidão emitida gratuitamente.

Atenção: qualquer rasura ou emenda invalidará este documento.



PREFEITURA MUNICIPAL DE SAO MIGUEL
SEC. MUN DE ADMIN. FIN. PLAN. E ORÇAMENTO

SAO MIGUEL-RN FONE: 84-3353-2351

C.N.P.J.: 08.355.463/0001-88

CERTIFICADO
DE LICENÇA PARA LOCALIZAÇÃO E FUNCIONAMENTO

Número da guia: 1112

Inscrição Mercantil	Inscrição Imobiliária
7400187	205

Nome Fantasia

MODELO ENGENHARIA

Nome do Contribuinte ou Razão Social

MODELO CONSTRUÇOES E SERVICOS EIRELI - ME

Localização Completa

RUA DEP. HEZIQUIO FERNANDES, 56, CENTRO -

Atividade ou Ramo de Negócio Principal	CNPJ/CPF
4120400 - CONSTRUÇÃO DE EDIFÍCIOS	27.106.675/0001-76

Outras Atividades

7810800 - SELEÇÃO E AGENCIAMENTO DE MÃO-DE-OBRA

A

Início da Atividade	Título da Licença
14/02/2017	ALVARÁ-LICENÇA E FUNCIONAMENTO

Observações

Documento comprobatório da concessão, deverá ficar em local exposto ao público, ser apresentado sempre que exigido pela fiscalização credenciada, e nos demais casos previsto na legislação vigente.

O presente Alvará só é válido com a apresentação do comprovante de pagamento da taxa anual devida, a qual deverá ser paga até 31 de janeiro de cada exercício, conforme legislação em vigor.

Qualquer alteração de atividade deverá ser comunicada no prazo máximo de 20 (vinte) dias. No caso de encerramento de atividade, deverá ser efetuada a baixa do presente alvará.

SAO MIGUEL, 20 de 02 de 2017

Francisco Tiago Pessoa Dantas
Francisco Tiago Pessoa Dantas
Fiscal de Tributos Municipais

Assinatura do Funcionário
Matrícula: 131167-0
CPF: 873.849.734-73

Ranyere Nogueira Oliveira
Ranyere Nogueira Oliveira
Diretor de Departamento de
Administração Tributária
Portaria nº 012/2017
CPF: 053.444.184-00

Responsável Pelo Departamento

ESTA LICENÇA DEVERÁ SER EXPOSTA EM LOCAL VISÍVEL E RENOVADA ANUALMENTE



Operador: TIAGO

Data: 20/02/2017 Hora: 10:17



CERTIFICADO
DE LICENÇA PARA LOCALIZAÇÃO E FUNCIONAMENTO

Form fields for license details, including sections for 'DADOS DO LICENCIADO', 'DADOS DO ESTABELECIMENTO', and 'DADOS DO LOCAL'. The fields contain faint, illegible text.

Secretaria Municipal de Obras
Diretor de Planejamento de
Administração e Finanças
Rua... nº 012/2017
CNPJ: 00.344.184/00

Francisco Paulo Soares (João)
Fiscal de Tributos Municipais
Rua... nº 012/2017
CPF: 013.840.413

DATA DE EMISSÃO: 08/04/2017





**CERTIDÃO DE REGISTRO E QUITAÇÃO
PESSOA JURIDICA**
Lei Federal Nº 5194 de 24 de Dezembro de 1966

CREA-RN

Nº 1311482/2017

Emissão: 23/02/2017

Validade: 28/02/2017

Chave: 29zzz3cBA2BZWZxxD016

Conselho Regional de Engenharia e Agronomia do Rio Grande do Norte

CERTIFICAMOS que a Pessoa Jurídica mencionada encontra-se registrada neste Conselho, nos Termos da Lei 5.194/66, conforme os dados impressos nesta certidão. CERTIFICAMOS, ainda, que a Empresa não se encontra em débito com o Conselho de Engenharia e Agronomia do Rio Grande do Norte - CREA-RN, estando habilitada a exercer suas atividades, circunscrita à(s) atribuição(ões) de seu(s) Responsável(veis) Técnico(s).

Descrição

CERTIDÃO DE REGISTRO E QUITAÇÃO PESSOA JURIDICA

Interessado(a)

Empresa: MODELO CONSTRUÇÕES E SERVIÇOS EIRELI-ME

Nome Fantasia: MODELO ENGENHARIA

CNPJ: 27.106.675/0001-76

Registro: 200001869-5

Categoria: Matriz

Capital Social: R\$ 100.000,00

Data do Capital: 14/02/2017

Faixa: 2

Objetivo Social Pleno: 4120-4/00 - CONSTRUÇÃO DE EDIFÍCIOS COMERCIAIS, CASAS E RESIDÊNCIAS UNIFAMILIARES.

4391-6/00 - OBRAS E FUNDAÇÕES.

4330-4/04 - SERVIÇO DE PINTURA EM EDIFÍCIOS.

4292-8/01 - MONTAGEM DE ESTRUTURA METÁLICA.

4292-8/02 - OBRAS DE MONTAGEM INDUSTRIAL.

4321-5/00 - INSTALAÇÃO E MANUTENÇÃO ELÉTRICA.

4313-4/00 - OBRAS DE TERRAPLANAGEM.

4329-1/99 - OBRAS DE INSTALAÇÕES DE SISTEMAS DE LIMPEZA POR VÁCUO E REVESTIMENTO DE TUBULAÇÕES.

4322-3/02 - INSTALAÇÃO E MANUTENÇÃO DE SISTEMAS CENTRAIS DE AR CONDICIONADO, DE VENTILAÇÃO E REFRIGERAÇÃO.

4330-4/03 - OBRAS DE ACABAMENTO EM GESSO E ESTUQUE.

4211-1/01 - CONSTRUÇÕES DE RODOVIAS E FERROVIAS.

7112-0/00 - SERVIÇOS DE ENGENHARIA CIVIL.

4311-8/01 - DEMOLIÇÕES DE EDIFÍCIOS.

4312-6/00 ? SERVIÇOS DE PERFURAÇÕES E SONDAJENS.

7119-7/03 - SERVIÇOS DE DESENHO TÉCNICO RELACIONADOS À ARQUITETURA E ENGENHARIA.

4213-8/00 - OBRAS DE URBANISMO ? RUAS, PRAÇAS E CALÇADAS.

4399-1/01 - ADMINISTRAÇÃO DE OBRAS.

7810-8/00 - SELEÇÃO E AGENCIAMENTO DE MÃO-DE-OBRA.

7739-0/99 - ALUGUEL DE MÁQUINAS E EQUIPAMENTOS COMERCIAIS E INDUSTRIAIS, SEM OPERADOR.

7732-2/01 - ALUGUEL DE MÁQUINAS E EQUIPAMENTOS PARA CONSTRUÇÃO SEM OPERADOR, EXCETO ANDAIMES.

7732-2/02 - ALUGUEL DE ANDAIMES.

4399-1/04 - SERVIÇOS DE OPERAÇÃO E FORNECIMENTO DE EQUIPAMENTOS PARA TRANSPORTE E ELEVAÇÃO DE CARGAS E PESSOAS

PARA USO EM OBRAS.

2539-0/01 - SERVIÇO DE USINAGEM E TORNEARIA.

3600-6/02 - DISTRIBUIÇÃO DE ÁGUA POR CAMINHÕES ? CARRO-PIPA.

4322-3/03 - INSTALAÇÕES DE SISTEMAS DE PREVENÇÃO CONTRA INCÊNDIO.

4399-1/05 - PERFURAÇÃO E CONSTRUÇÃO DE POÇOS DE ÁGUA.

4930-2/02 - TRANSPORTE RODOVIÁRIO DE CARGA, EXCETO PRODUTOS PERIGOSOS E MUDANÇAS, INTERMUNICIPAL, INTERESTADUAL E

INTERNACIONAL.

7119-7/01 - SERVIÇOS DE CARTOGRAFIA, TOPOGRAFIA E GEODÉSIA.

4330-4/01 - IMPERMEABILIZAÇÃO EM OBRAS DE ENGENHARIA CIVIL.

4330-4/02 - INSTALAÇÃO DE PORTAS, JANELAS, TETOS, DIVISÓRIAS E ARMÁRIOS EMBUTIDOS DE QUALQUER MATERIAL.

3811-4/00 - COLETA DE RESÍDUOS NÃO PERIGOSOS.

8599-6/04 - TREINAMENTO EM DESENVOLVIMENTO PROFISSIONAL E GERENCIAL.

7120-1/00 - TESTES E ANÁLISES TÉCNICAS.

7119-7/04 - SERVIÇOS DE PERÍCIA TÉCNICA RELACIONADOS À SEGURANÇA DO TRABALHO.

7119-7/99 - ATIVIDADES TÉCNICAS RELACIONADAS À ENGENHARIA E ARQUITETURA.

Objetivo Social Restrito as Atividades Profissionais Fiscalizadas pelo Sistema Confea/CREA:
?HABILITADA para os serviços circunscritos a área da engenharia civil, limitados às atribuições do RT?.

Endereço Matriz: RUA DEPUTADO HEZQUIO FERNANDES, 56, 2º PAV SALA 02, CENTRO, SÃO MIGUEL, RN, 59920000

Tipo de Registro: Definitivo Empresa

Data Inicial: 22/02/2017

Data Final: Indefinido

Registro Regional: 2200001884DDRN

Informações / Notas

- A capacidade técnico-profissional da empresa é comprovada pelo conjunto dos acervos técnicos dos profissionais constantes de seu quadro técnico.

- A certidão teve sua validade reduzida em virtude do vencimento do BOLETO de ANUIDADE em Aberto 8201561235. Responsável Técnico: HYAN ESLEY MARTINS BOBO. Data de vencimento do boleto: 28/02/2017



CERTIDÃO DE REGISTRO E QUITAÇÃO
PESSOA JURIDICA
Lei Federal Nº 5194 de 24 de Dezembro de 1966

CREA-RN

Nº 1311482/2017

Emissão: 23/02/2017

Validade: 28/02/2017

Chave: 29zzz3cBA2BZWZxxD016

Conselho Regional de Engenharia e Agronomia do Rio Grande do Norte

- Esta certidão perderá a validade caso ocorra qualquer alteração posterior dos elementos cadastrais nela contidos.

Última Anuidade Paga

Ano: 2017 (1/1)

Autos de Infração

Responsáveis Técnicos

Profissional: HYAN ESLEY MARTINS BOBO

Registro: 211513262-9

CPF: 101.719.054-23

Data Início: 22/02/2017

Data Fim: Indefinido

Data Fim de Contrato: 20/02/2018

Títulos do Profissional:

ENGENHEIRO CIVIL

Atribuição: ARTIGO 7º DA RESOLUÇÃO Nº 218/73, DO CONFEA.

Tipo de Responsabilidade: RESPONSÁVEL TÉCNICO

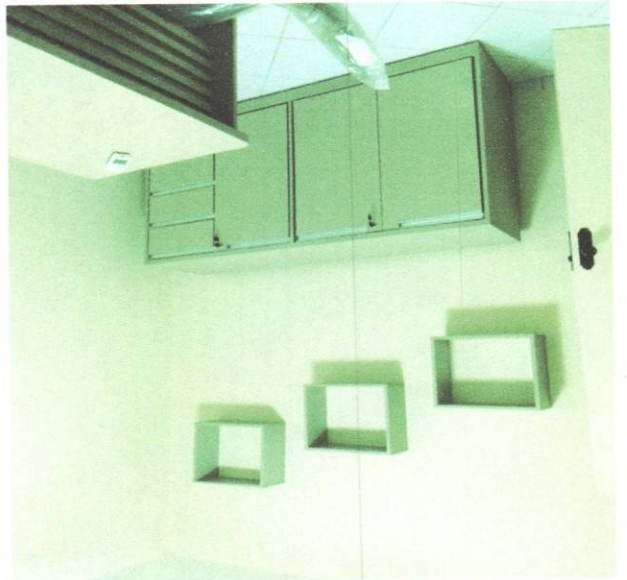

Relatório Fotográfico

PROVIDO PLASTIFICADO

1097571045

REPUBLICA FEDERAL DO BRASIL
 MINISTERIO DOS CIDADÃOS
 DEPARTAMENTO NACIONAL DE IDENTIFICAÇÃO
 CATEGORIA NACIONAL DE HABILITAÇÃO

NOME: **ARTHUR LIMA MORENO**

DOC. EMITIDO: 088 EMISSOR: **RN**

002451304 SSP

CF: **086.906.664-19** DATA NASCIMENTO: **05/08/1991**

TIPOÇÃO: **JOAO DE CHAGAS MORENO**
NETO
GIRLEIDE DE SOUSA LIMA
MORENO

RESERVAÇÃO: **ACC** **CR: 198**

IF REGISTRO: **00395012239** VÁLIDA: **05/08/2036** 23/09/2010

ASSIGNATURA DE PORTAÇÃO: **Carilun, Jooe, Mando**

LOCAL: **NATAL, RN** DATA EMISSÃO: **07/08/2015**

93000696654 RN702249130

DEPARTAMENTO NACIONAL DE IDENTIFICAÇÃO

VALIDA EM TODO O TERRITÓRIO NACIONAL

1097571045

REPUBLICA FEDERAL DO BRASIL
 MINISTERIO DOS CIDADÃOS
 DEPARTAMENTO NACIONAL DE IDENTIFICAÇÃO
 CATEGORIA NACIONAL DE HABILITAÇÃO

NOME: **ARTHUR LIMA MORENO**

DOC. EMITIDO: 088 EMISSOR: **RN**

002451304 SSP

CF: **086.906.664-19** DATA NASCIMENTO: **05/08/1991**

TIPOÇÃO: **JOAO DE CHAGAS MORENO**
NETO
GIRLEIDE DE SOUSA LIMA
MORENO

RESERVAÇÃO: **ACC** **CR: 198**

IF REGISTRO: **00395012239** VÁLIDA: **05/08/2036** 23/09/2010

ASSIGNATURA DE PORTAÇÃO: **Carilun, Jooe, Mando**

LOCAL: **NATAL, RN** DATA EMISSÃO: **07/08/2015**

93000696654 RN702249130

DEPARTAMENTO NACIONAL DE IDENTIFICAÇÃO